

2024

with effect from
à compter du
01/07/2023

Annual update
OJ C/2023/1544

Actualisation
annuelle
JO C/2023/1544

Salary grid – Grille des traitements

Union Européenne: traitements (bruts) applicables en Belgique et au Luxembourg

basic salaries for officials and temporary staff traitements de base des fonctionnaires et agents temporaires

Steps - Échelons →

Grades	1	2	3	4	5
AD 16	21 423,29	22 323,53	23 261,59		
AD 15	18 934,61	19 730,28	20 559,35	21 131,35	21 423,29
AD 14	16 735,00	17 438,26	18 171,03	18 676,57	18 934,61
AD 13	14 790,98	15 412,50	16 060,14	16 506,99	16 735,00
AD 12	13 072,74	13 622,07	14 194,50	14 589,40	14 790,98
AD/AST 11	11 554,11	12 039,62	12 545,54	12 894,59	13 072,74
AD/AST 10	10 211,93	10 641,03	11 088,19	11 396,67	11 554,11
AD/AST 9	9 025,62	9 404,89	9 800,12	10 072,75	10 211,93
AD/AST 8	7 977,14	8 312,35	8 661,64	8 902,63	9 025,62
AD/AST 7	7 050,47	7 346,74	7 655,45	7 868,45	7 977,14
AD/AST 6	6 231,42	6 493,29	6 766,13	6 954,39	7 050,47
AD/AST 5	5 507,55	5 738,98	5 980,14	6 146,53	6 231,42
AST 4	4 867,76	5 072,29	5 285,44	5 432,50	5 507,55
AST 3	4 302,25	4 483,07	4 671,45	4 801,40	4 867,76
AST 2	3 802,49	3 962,27	4 128,77	4 243,65	4 302,25
AST 1	3 360,76	3 501,98	3 649,13	3 750,70	3 802,49

old category D non-attested
10%
22%
22%

old category C non-attested

Senior Assistant	20%
Assistant	8%
Assistant	25%
Assistant	25%
Assistant	25%
Assistant	25%
Assistant	33%
Assistant	33%
Assistant	33%
Assistant	33%

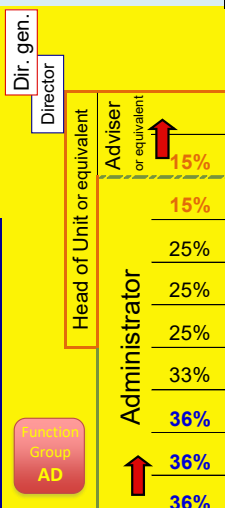

Function Group AST/SC

AST/SC 6	5 463,84	5 693,45	5 932,69	6 097,72	6 181,98
12% AST/SC 5	4 829,11	5 032,04	5 244,24	5 389,38	5 463,84
15% AST/SC 4	4 268,14	4 447,48	4 634,39	4 763,31	4 829,11
17% AST/SC 3	3 772,31	3 930,83	4 096,03	4 209,96	4 268,14
20% AST/SC 2	3 334,09	3 474,21	3 620,21	3 720,91	3 772,31
25% AST/SC 1	2 946,79	3 070,62	3 199,66	3 288,65	3 334,09

suite à une promotion, le fonctionnaire est classé à l'échelon 1 du grade supérieur

tous les 2 ans, le fonctionnaire ou agent temporaire avance, en principe, à l'échelon suivant de son grade

01-Sep-2023: salaire social minimum d'un salarié qualifié au Luxembourg: **3.085,11 €**

% progression	1	2	3	4	5
		4,20%	4,20%	2,78%	1,38%

